Histoires & Légendes

Le 22 juillet 1944, Charles Platon, ministre des Colonies dans le gouvernement de Vichy, hostile à de Gaulle, est capturé dans sa maison de Pujols par des maquisards de Dordogne et conduit à Saint-Jean-d'Eyraud, au poste de commandement du sous-secteur C de la Dordogne.
Il est traduit en cour martiale et condamné à mort pour collaboration avec l'Allemagne nazie. Quelques jours plus tard, il est exécuté.

A découvrir

Le lavoir



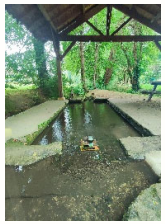

Construit dans les années 40, il est alimenté par le ruisseau l'Eyraud qui prend sa source au lieu-dit Chadelaygue et se jette dans la Dordogne à Saint-Pierre-d'Eyraud. Plusieurs sources et canaux (qui alimentaient autrefois des moulins) se déversent dans l'Eyraud.
Remarquez la récupération de pierres tombales pour faire la retenue. Ces pierres provenaient du cimetière qui entourait l'église après la construction du cimetière actuel et du transfert des corps qu'il contenait.
Les gens du village faisaient bouillir la lessive chez eux et venaient rincer à l'eau courante du lavoir leur linge. Pour cela, ils se servaient d'une brouette spécifique en bois pour le transporter. Ils avaient une planche à laver appelée « selle ».
Pour les plus superstitieux, on ne lavait pas les draps en novembre. Cela faisait mourir les hommes !

L'église Saint-Jean-Baptiste





Cette petite église romane, avec porche en plein cintre et clocher trapu sur coupole, date du XIIe siècle.
Primitivement, l'édifice ne devait avoir qu'une nef. Au XVe siècle ont été ajoutées deux chapelles de chaque côté.
L'église se compose d'un avant-chœur sous coupole.
L'autel se trouve sous la coupole du clocher et se termine par une abside semi-circulaire voûtée en cul-de-four.
Les parties orientales de l'édifice fortifié ont également conservé leur état originel.

Communauté de Communes Isle & Crempse en Périgord

Saint-Jean-d'Eyraud
Boucle de l'Eyraud

HISTOIRES de randonnées



pédestre

VTT

Saint-Jean-d'Eyraud doit son nom au saint patron de son église, saint Jean-Baptiste, et au ruisseau l'Eyraud (qui signifie « eau courante »).
Il abrite une faune aquatique remarquable, telles l'anguille, la lamproie et l'épinoche, témoins de la bonne qualité de ses eaux.

Départ : **Parking entre l'église et la mairie**
Départ Point GPS Longitude : 0.453153
Départ Point GPS Latitude : 44.95499
Distance : **10.9 km**
Dénivelé : **+ 216**
Temps de parcours : **3h**
Niveau difficulté : **bleu** (facile)
Balisage : **oui** – couleur : **jaune**

Dordogne PÉRIGORD
LE DÉPARTEMENT dordogne.fr

Office de Tourisme de Mussidan Villamblard
11 place de la République
Tél : 05.53.81.73.87 – ot.mussidan@gmail.com

CARTE

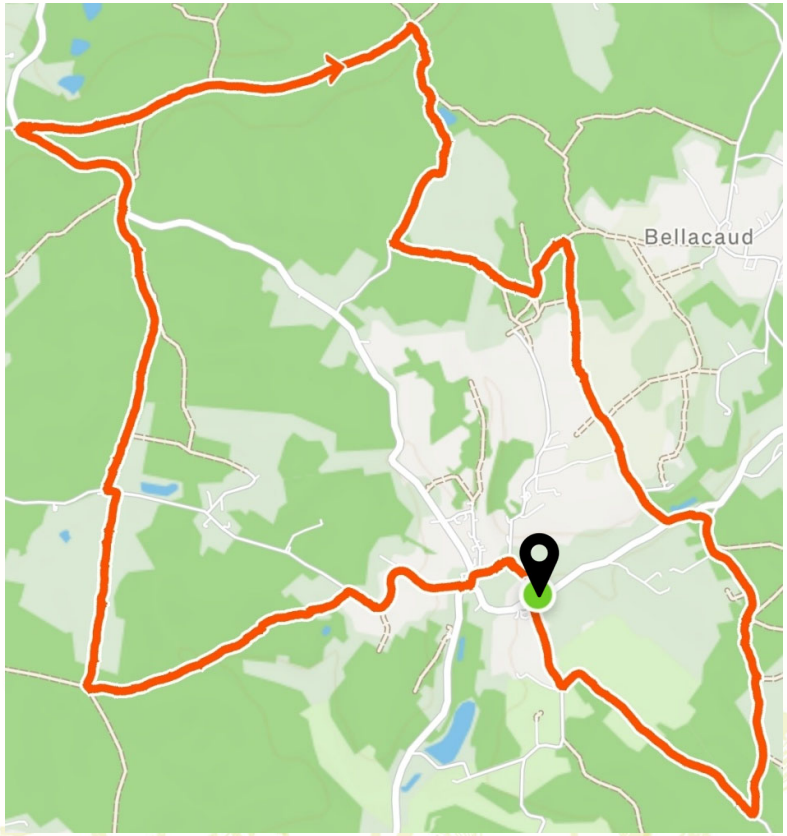

PAS à PAS

1. Depuis le panneau d'appel situé place de la Saint-Jean, descendre la route à gauche qui passe devant la mairie et qui va en direction du lavoir. Après le lavoir, à l'intersection, tourner à gauche. Au niveau de la route de Laveyssière (D15), prendre à droite et de nouveau à droite la route qui monte (route de l'Ouest).

2. Après environ 200 m de montée, prendre l'impasse du Pey à gauche qui se poursuit en chemin et s'enfonce dans les bois. Environ 1 km plus loin, au carrefour, prendre à droite. Au bout de 250 m, vous retrouvez la route (chemin des Gaboussiers). Continuer tout droit.

3. A la prochaine intersection, tourner à gauche. 50 m plus loin, prendre le chemin en castine à droite sur environ 1 km. A l'intersection avec la route des Etangs, l'emprunter sur la gauche. Reprendre un chemin en castine sur la droite 50 m plus loin.

4. Après 1,5 km, au carrefour des panneaux de randonnée, prendre le chemin à droite qui descend fortement. A la première intersection, prendre le chemin à droite. Vous apercevez sur votre gauche un étang. Après avoir contourné l'étang, continuer tout droit. A la sortie de la forêt, vous tombez sur une demeure en pierre. Continuer tout droit sur la route qui descend puis remonte. En haut de la montée, prendre le petit chemin sur la gauche qui monte au bout de 30 m.

5. En haut de la côte, prendre à gauche au carrefour. Le chemin se poursuit en serpentin au milieu des pins, des chênes, des châtaigniers et des fougères. 150 m plus loin, à l'intersection, continuer à droite.
Le chemin sort du bois et se poursuit en longeant les champs.

6. Il aboutit sur des corps de ferme et rejoint une route, chemin de la Planège, à prendre sur la droite. Cette route qui descend aboutit sur la route de la Source, à prendre sur la gauche. 10 m plus loin, prendre la route qui monte à droite. Au virage, continuer toujours sur la droite. La route se transforme en chemin de castine.

7. En haut de la côte, continuer tout droit sur le chemin qui s'enfonce dans les bois pendant environ 700 m. A l'intersection avec la route du Vignoble, prendre à droite. 800 m plus loin, on arrive au village. Juste après le cimetière, poursuivre à droite pour retomber sur la place de la Saint-Jean.